

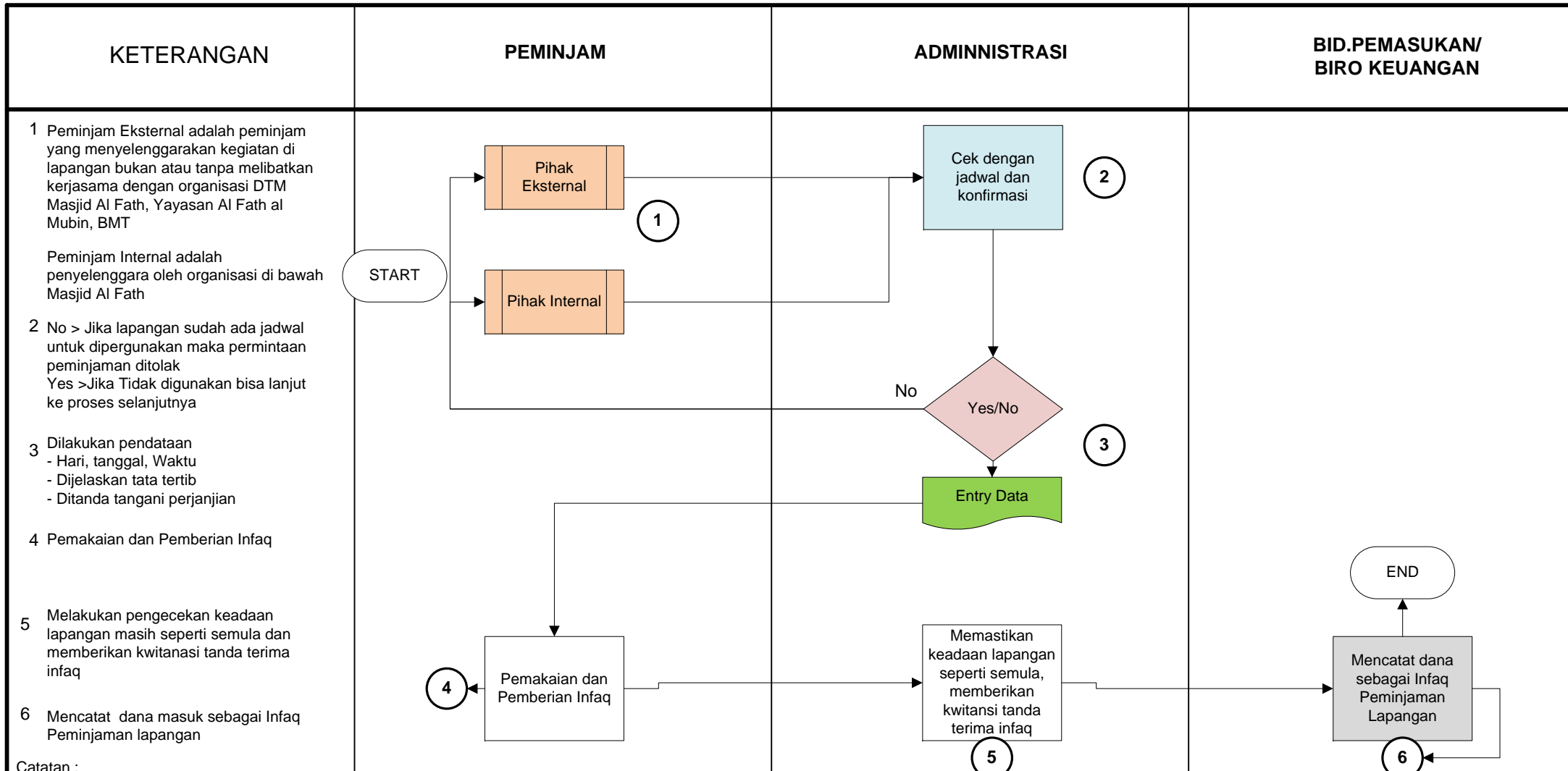

ALUR PEMINJAMAN LAPANGAN DI MASJID AL FATH



Catatan :

1. Peminjam dari lembaga DTM/ Yayasan/ Koperasi – BMT Al Fath tidak perlu membayar infaq. Peminjam eksternal dari Takmir masjid/ mushola, kelompok pengajian Vila Nusa Indah 3, RT/ RW Vila Nusa Indah 3 memberikan infaq sukarela untuk kas masjid.
2. Infaq wajib lapangan sebesar Rp. 350,000,-, untuk satu hari
3. Infaq sukarela tidak ditentukan nilainya.
4. Pemanfaatan lapangan untk kegiatan remaja, anak- anak, warga atau yang tidak terjadwal selama untuk kegiatan positif, mengindahkan tata tertib dan tidak mengganggu jadwal pemakaian lapangan diperbolehkan tanpa memberikan infaq.
5. Peminjam yang merasa keberatan bisa disampaikan ke bagian Administrasi/ pengurus masjid untuk ditindaklanjuti.